Relations

#inlove

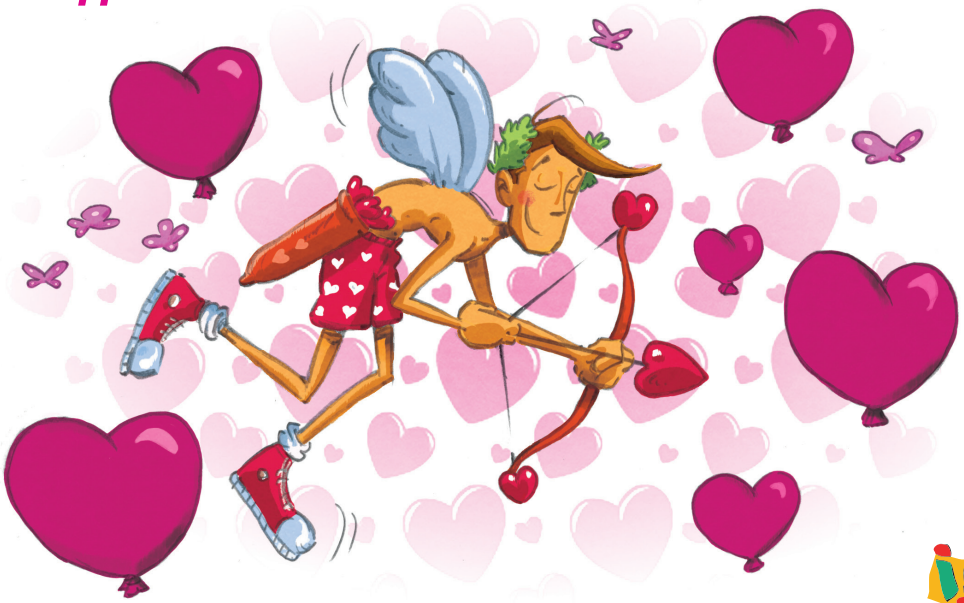

INFOR JEUNES
BRABANT WALLON

Papillons dans le ventre ? Ne serais-tu pas en train de tomber amoureux·se ?

Peu importe ton âge, ton expérience ou ton orientation sexuelle... l'Amour, c'est avant tout se respecter et respecter l'autre tel qu'il est !

#Inlove

Une relation amoureuse doit se vivre sereinement, sans contrainte et en restant soi-même. En couple, on découvre l'intimité de l'autre : chacun est différent et va à son propre rythme. L'amour est un sentiment qui se ressent, se partage et se discute.

Envie de franchir une étape supplémentaire ?

Il n'existe pas de moment idéal pour ça !
Toi seul·e sait si tu es prêt·e. Dis oui ou non.
Si tu as des doutes, que tu es mal à l'aise ou que tu as l'impression d'aller trop vite, parles-en à des personnes de confiance pour laisser toutes ses chances à ton histoire d'amour.

KEEP CALM & LOVE « EN TOUTE SÉCURITÉ !!! »

Contraception
IST
etc.

Le sexe sans risque ne se limite pas à éviter de tomber enceinte. L'usage du préservatif permet également d'éviter de nombreuses infections et/ou maladies.
Se protéger concerne donc les deux partenaires !

Des questions, des doutes ?

N'hésite pas, il existe plein d'endroits où tu peux poser tes questions, anonymement, et obtenir gratuitement des préservatifs ;
aux centres de Planning Familial
ou à Infor Jeunes,
par exemple.

Relations

+ d'infos !

inforjeunesbw

TEL +32 67 21 87 31
M/SMS +32 495 77 88 48
E-MAIL info@ijbw.be
SITE www.ijbw.be

Avec le soutien de

FÉDÉRATION WALLONIE-BRUXELLES

Le Brabant wallon

INFOR JEUNES BRABANT WALLON

INFOR JEUNES BRABANT WALLON ASBL - Éd. resp. : F. Goffinet - Avenue Albert et Elisabeth 13 - 1400 Nivelles © - Novembre 2020